DIVINE HOME®
IMOBILIÁRIA • REAL ESTATE

Armação de Pêra 650,000 €

Ref: SAP2030

Welkom bij Divine Home in de Algarve! Ervaar het leven aan de kust op zijn best in ons charmante appartement op de 4e verdieping. Dit juweeltje beschikt over twee slaapkamers, een 'en-suite', een nette badkamer en een volledig uitgeruste keuken met eersteklas AEG-apparatuur. Geniet vanaf het balkon van een betoverend uitzicht op het strand. Dit privéappartement ligt in "The Bayline" in Armação de Pêra en biedt 24/7 beveiliging, een rustige SPA, zwembaden en directe toegang tot het strand. Ontdek dit serene toevluchtsoord in een historische kustplaats die rijk is aan cultuur en culinaire hoogstandjes. Neem contact met ons op voor meer informatie!

106.55sm | 0sm | 2 | 2 | JA

Quinta Bela Vista Comercial 27, 8200-127 Albufeira • **Tel:** +351 289 501 664 • **AMI:** 11606
www.divine-home.pt | info@divine-home.pt

Welkom bij Divine Home in de Algarve, waar we een charmant nieuw appartement presenteren dat uitmuntendheid aan de kust belichaamt.

Ontdek een prachtig juweeltje bij Divine Home:
Een charmant appartement op de 4e verdieping dat de essentie van het leven aan zee weergeeft.
Met twee slaapkamers, waarvan één een geruststellende "en-suite", naast een nette badkamer en een volledig uitgeruste keuken met eersteklas AEG-apparatuur die aansluit op een ruime woon / eetkamer, waardoor een lichte en luchtige sfeer ontstaat, harmoniseert deze ruimte functionaliteit met elegantie. Stap op het balkon en dompel jezelf onder in het betoverende uitzicht op het strand en de grenzeloze zee - een dagelijkse traktatie voor je zintuigen.

Dit privé-appartement ligt genesteld in de prestigieuze Bayline-ontwikkeling naast de serene schoonheid van het strand en een natuurreservaat in Armação de Pêra. Veiligheid is verzekerd met 24 uur per dag bewaking en een gastvrije conciërge die klaar staat om te helpen. Geniet van het luxe aanbod van een rustige SPA, zowel binnen- als buitenzwembaden en een gezondheidscentrum voor uw welzijn. Vind rust met directe toegang tot het strand of maak een wandeling door de zorgvuldig verzorgde tuinen van 2 hectare - een toevluchtsoord van rust.

Armação de Pêra, een kustplaats met een rijke geschiedenis, onthult zijn charme door zijn gouden zand en azuurblauwe wateren. Hier drijft de geur van verse zeevruchten uit lokale eetgelegenheden en nodigt u uit om te genieten van de culinaire hoogstandjes van de regio. De levendige cultuur van de stad wordt weerspiegeld in de festivals en de warme gemeenschapszin. Omarm het relaxte tempo van het leven terwijl je de verborgen hoekjes verkent of geniet gewoon van de zon langs de pittoreske kustlijn - een idyllisch toevluchtsoord voor de veeleisende ziel.

Neem voor meer informatie gerust contact met ons op. We zijn hier om je alle informatie te geven die je nodig hebt!

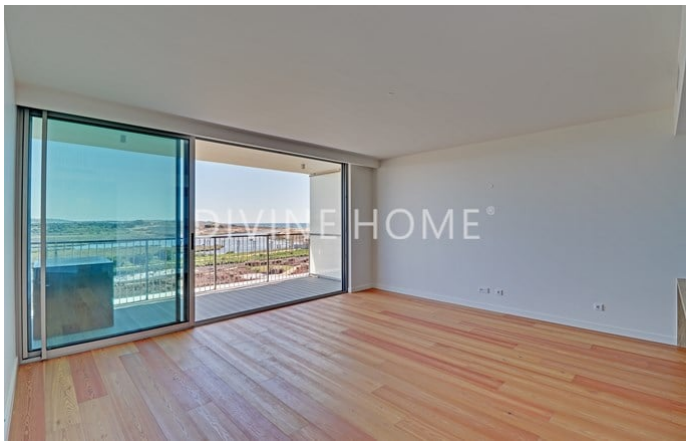
DIVINE HOME®

DIVINE HOME®

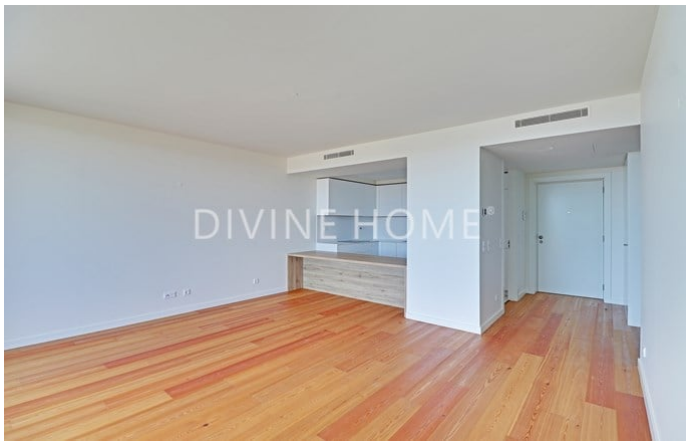
DIVINE HOME®

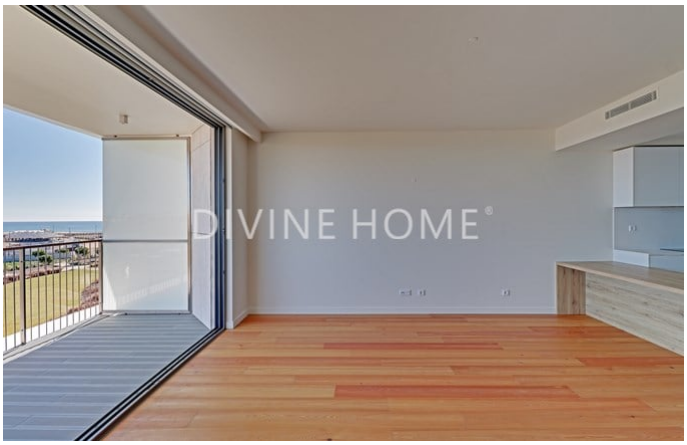
DIVINE HOME®

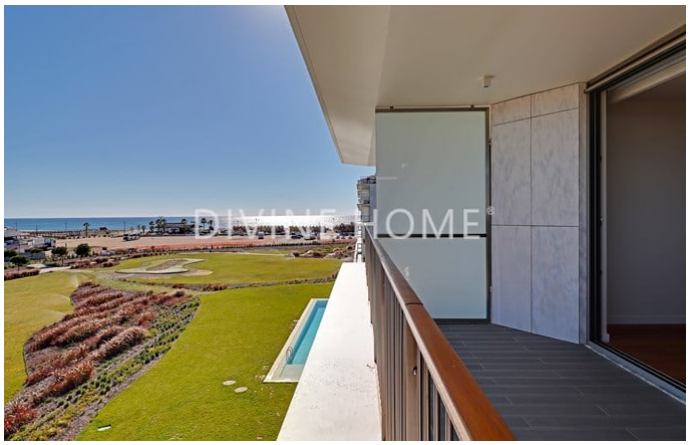
DIVINE HOME®

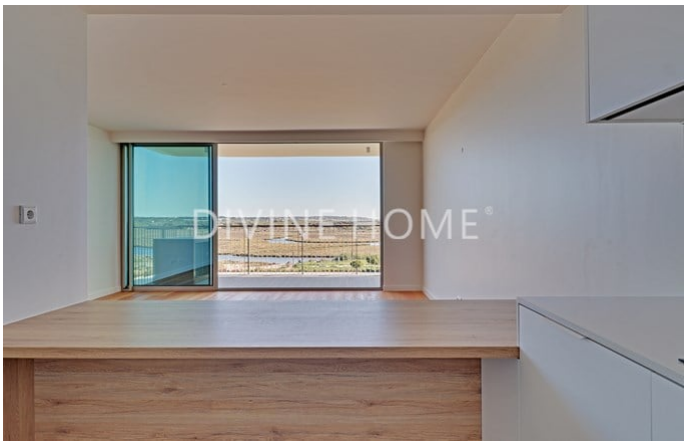
DIVINE HOME®

Algemene details

- Bouwjaar: 2023
- Uitzicht: Zeezicht, Uitzicht op het strand, uitzicht op de rivier, uitzicht op het zwembad, Uitzicht op stad/dorp, Uitzicht op de tuin , uitzicht op een meer
- Zwembad: Gemeenschappelijk
- Parkeren: Garage
- Buitenruimte: Gemeenschappelijke tuin, Terras / Balkon
- Watervoorziening: Aansluiting gemeente water
- Riolering: Aansluiting gemeente riool
- Rolstoeltoegankelijk

Interieurdetails

- Verwarming: Airconditioning (verwarmen & koelen)
- Warm water : Zonnepanelen , Boiler (elektrisch)
- Isolatie: Dubbele beglazing
- Keuken: Voorzien van inbouwapparatuur
- Badkamer(s): Bad, Douche, Bidet
- Slaapkamer(s): Inbouwkasten, Airconditioning, En-suite slaapkamer(s)
- Afwerkingen: Elektrische rolluiken , Schuifdeuren, Glasvezel, Lift
- Verdieping: 4
- Energiecertificaat : B

Exterieurdetails

- Zwembad: Gemeenschappelijk
- Buitenruimte: Gemeenschappelijke tuin , Electrische poort , Terras / balkon
- Parkeren: Garage
- Uitzicht: Zeezicht, Uitzicht op het strand, uitzicht op het zwembad, Uitzicht op de tuin
- Riolering: Aansluiting gemeente riool
- Watervoorziening: Aansluiting gemeente water
- Strand: 5 min. lopen
- Golf baan: 5 min. rijden
- Supermarkt: 5 min. lopen
- Restaurant: 5 min. lopen
- Gezondheidscentrum: 10 min. lopen
- Airport: 50KM
- Eigendom: Portugese B.V. (On-shore)